Генеральный план МО Келермесское сельского поселения, Гиагинского района, Республики Адыгея.

Карта границ поселения
Карта границ существующих населенных пунктов, входящих в состав поселения

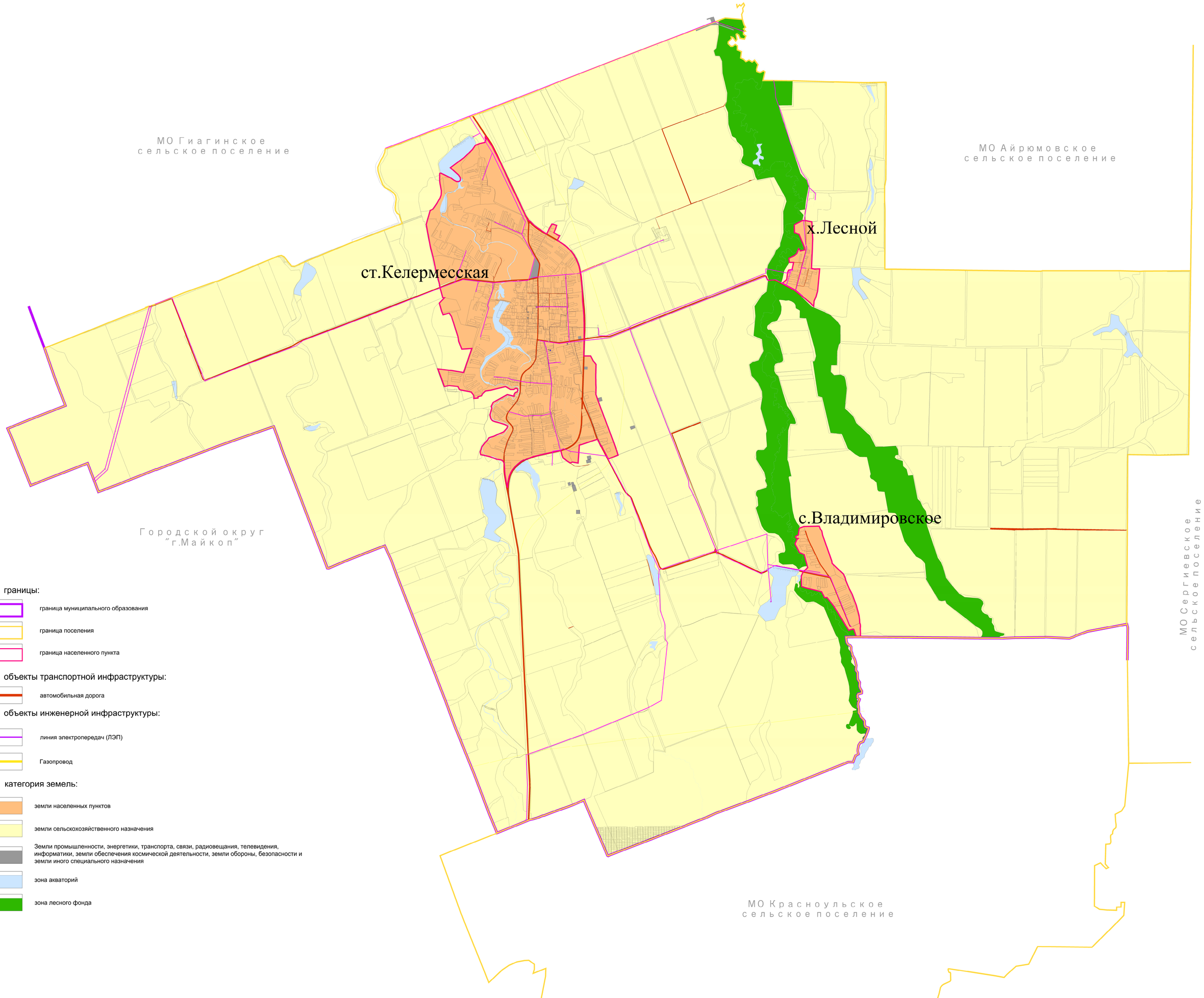

границы:

- граница муниципального образования
- граница поселения
- граница населенного пункта

объекты транспортной инфраструктуры:

- автомобильная дорога

объекты инженерной инфраструктуры:

- линия электропередач (ЛЭП)
- Газопровод

категория земель:

- земли населенных пунктов
- земли сельскохозяйственного назначения
- Земли промышленности, энергетики, транспорта, связи, радиовещания, телевидения, информатики, земли обеспечения космической деятельности, земли обороны, безопасности и земли иного специального назначения
- зона акваторий
- зона лесного фонда

Изм.	Кол.уч.	Лист	№док.	Подпись	Дата	Генеральный план МО Келермесское сельского поселения, Гиагинского района, Республики Адыгея		
ГиП						Генеральный план сельского поселения	Стадия: ГП	Лист / Листов
						Карта границ поселения Карта границ существующих населенных пунктов, входящих в состав поселения М 1:25000	ООО "Орбита"	